さぁはじめよう お遍路さん!

～阿波市4ヵ寺巡り～

一般社団法人
阿波市観光協会
Awa City Tourism Association

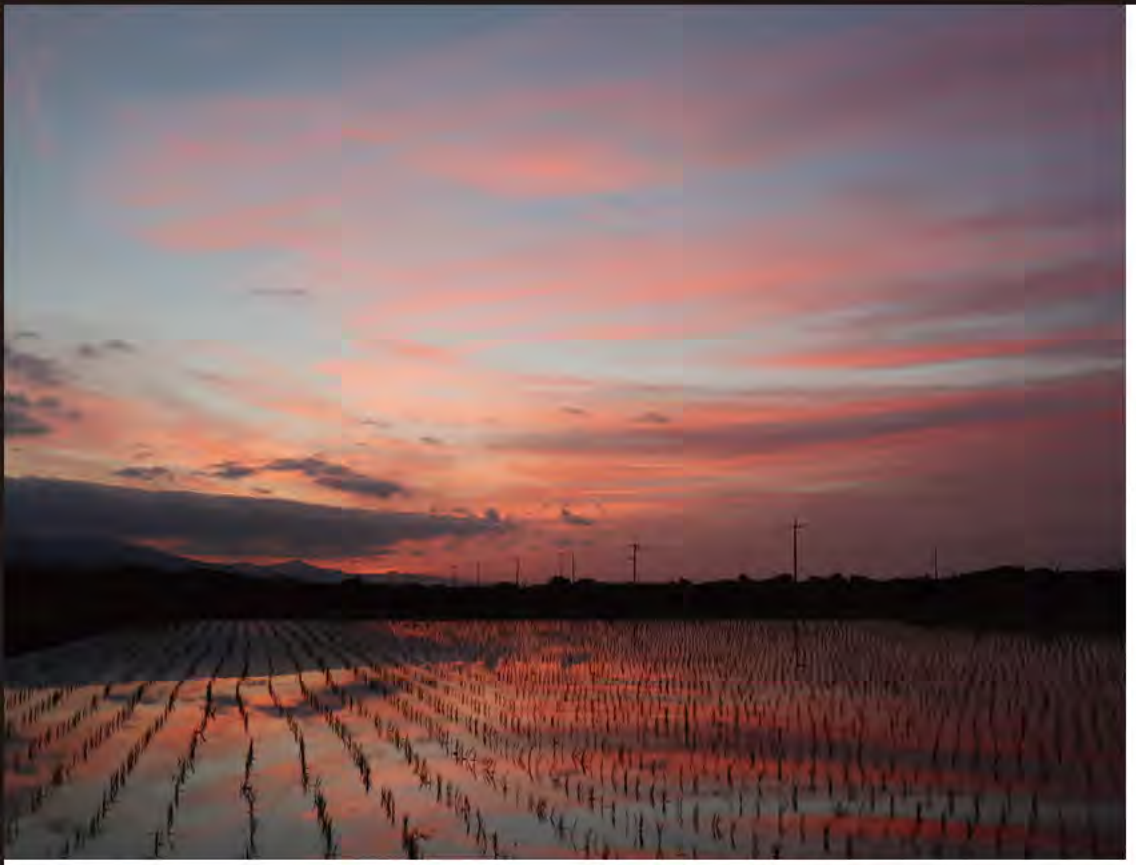

お遍路さんって？

遍路とは、四国にある88か所のお寺を巡礼するルート。そこを巡る人のことを「お遍路さん」と呼びます。

もともとは弘法大師・空海の足跡をたどる修行の道ですが、遍路はいつでも誰にでも開かれた場。ある人は亡き人の供養のため、ある人は願掛けに、ある人は人生を見つめ直すためと目的も様々です。どんな回り方をするかも自由。1番から88番まで順に回るだけでなく、逆に回る「逆打ち」をする人、また環状ルートになっているので何度も巡ったり、何度かに分ける「区切り打ち」をする人もいます。

四国4県のなかでも、徳島県（阿波）は「発心の道場」と呼ばれ、新たなスタートをするのによい場所とされています。

さぁ、はじめようお遍路さん！

はじめてに最適！ 阿波市の遍路道

阿波市には7番札所から10番札所の4ヵ寺が存在します。寺と寺の距離が近く、比較的平坦な道が多いので、足慣らしの地としてお遍路を始めるにはピッタリな場所です。

また、民家のすぐそばを歩くことから、人々と触れ合う機会が多いのも特徴。のんびりとした田園風景に包まれ、地域の小さなお店に立ち寄ったりしながら、一期一会の出会いを楽しむお遍路体験ができるでしょう。

阿波市お遍路MAP

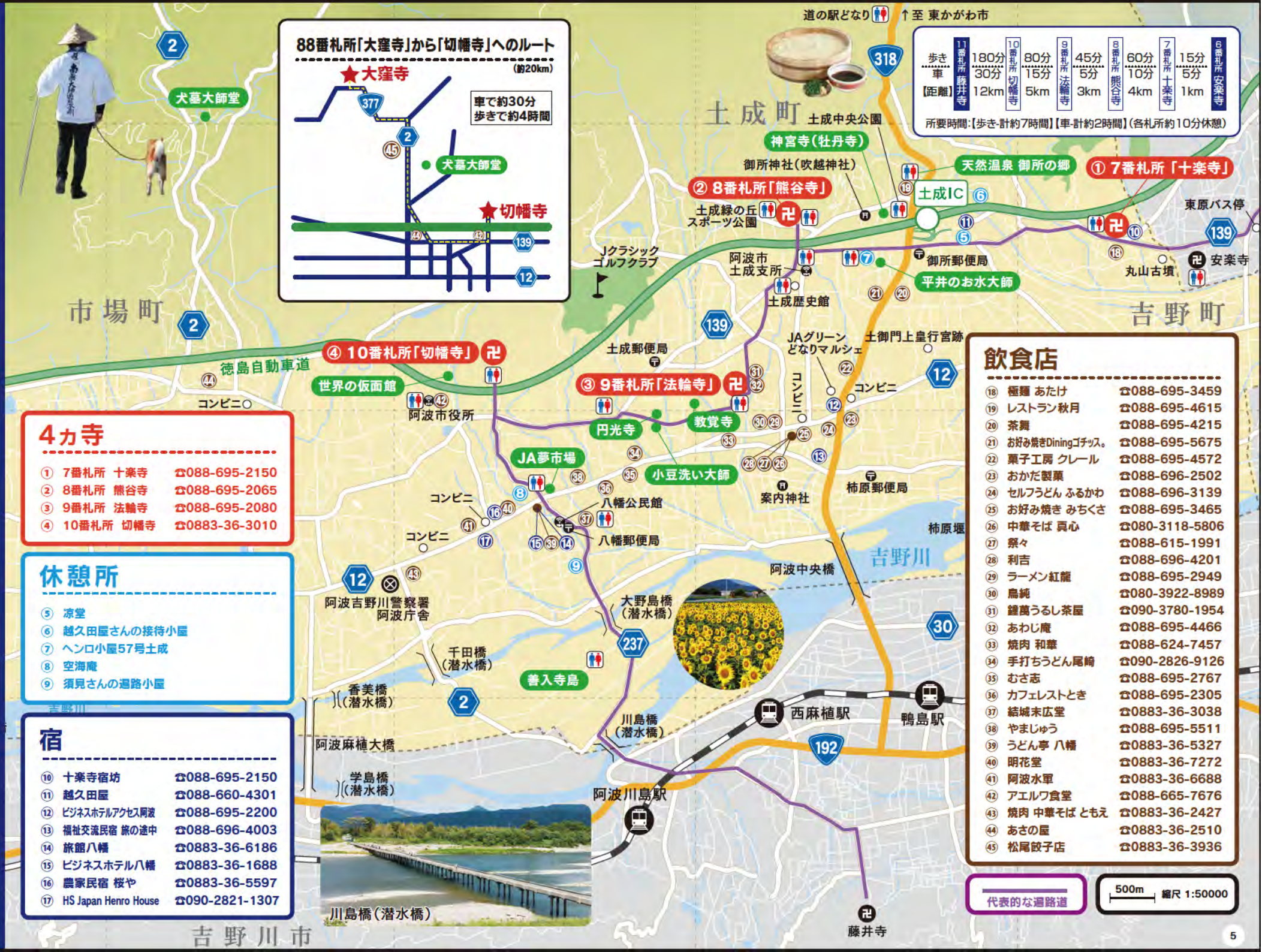

4ヵ寺

①	7番札所 十楽寺	☎088-695-2150
②	8番札所 熊谷寺	☎088-695-2065
③	9番札所 法輪寺	☎088-695-2080
④	10番札所 切幡寺	☎0883-36-3010

休憩所

⑤ 涼堂
⑥ 越久田屋さんの接待小屋
⑦ ヘンロ小屋57号土成
⑧ 空海庵
⑨ 須見さんの遍路小屋

宿

⑩	十楽寺宿坊	☎088-695-2150
⑪	越久田屋	☎088-660-4301
⑫	ビジネスホテルアクセス阿波	☎088-695-2200
⑬	福祉交流民宿 旅の途中	☎088-696-4003
⑭	旅館八幡	☎0883-36-6186
⑮	ビジネスホテル八幡	☎0883-36-1688
⑯	農家民宿 桜や	☎0883-36-5597
⑰	HS Japan Henro House	☎090-2821-1307

飲食店

⑱	極麺 あたけ	☎088-695-3459
⑲	レストラン秋月	☎088-695-4615
⑳	茶舞	☎088-695-4215
㉑	お好み焼きDiningゴチッス。	☎088-695-5675
㉒	菓子工房 クレール	☎088-695-4572
㉓	おかだ製菓	☎088-696-2502
㉔	セルフうどん ふるかわ	☎088-696-3139
㉕	お好み焼き みちくさ	☎088-695-3465
㉖	中華そば 真心	☎080-3118-5806
㉗	祭々	☎088-615-1991
㉘	利吉	☎088-696-4201
㉙	ラーメン紅龍	☎088-695-2949
㉚	鳥純	☎080-3922-8989
㉛	鐘萬うるし茶屋	☎090-3780-1954
㉜	あわじ庵	☎088-695-4466
㉝	焼肉 和華	☎088-624-7457
㉞	手打ちうどん尾崎	☎090-2826-9126
㉟	むさ志	☎088-695-2767
㊱	カフェレストとき	☎088-695-2305
㊲	結城末広堂	☎0883-36-3038
㊳	やまじゅう	☎088-695-5511
㊴	うどん亭 八幡	☎0883-36-5327
㊵	明花堂	☎0883-36-7272
㊶	阿波水軍	☎0883-36-6688
㊷	アエルワ食堂	☎088-665-7676
㊸	焼肉 中華そば ともえ	☎0883-36-2427
㊹	あさの屋	☎0883-36-2510
㊺	松尾餃子店	☎0883-36-3936

7番札所「十楽寺（じゅうらくじ）」

朱色の鐘楼門が印象に残る十楽寺。10の楽しみが得られるようにとの願いが込められています。境内の愛染堂は左から登って愛染明王を参拝すると、縁結びにつながるといわれています。

形がかわいい絵みくじを引いて木の枝に結ぶのもよし。

おすすめポイント Recommendation

手水舎は、青石の岩の間から水が流れ出るめずらしい形です。

8番札所「熊谷（くまだに）寺」

ひときわ目を引く木造の巨大な仁王門は四国随一の大きさで、1687年の建造物とされています。天女の天井画や彩り豊かな多宝塔でも有名。アジサイや早春の蜂須賀桜など、花の寺としても知られています。

おすすめポイント Recommendation

池に浮かぶ弁天島には太鼓橋がかかり風情豊かです。

寺の名にちなんだ「くま守り」が災いの身代わりになってくれます。

9番札所「法輪（ほうりん）寺」

広々とした田んぼの中にポツンとたたずむ法輪寺。寺内の美しい坪庭に穏やかな時が流れます。本尊は四国霊場で唯一の寝姿の「涅槃像」。（五年に一回開帳）お参り後は寺前の名物草もちで一休みもいいですよ。

おすすめポイント Recommendation

足の悪かった参拝者が歩けるようになったという話から、足の病気に霊験があるとされ、健脚祈願の多くのわらじが奉納されています。「足腰お願いわらじ」は納経所で。

10番札所「切幡（きりはた）寺」

機織り娘が大師に布を捧げ即身成仏した伝説のある土男厄よけ坂、女厄よけ坂を含めた333段の石段を上がると本堂があり、その裏には優しい立ち姿の幡切観音の銅像があります。

本堂よりさらに上にある「切幡大塔」は国指定重要文化財で、その前からは広々とした吉野川平野が見渡せます。

おすすめポイント Recommendation

阿波市ならではのお遍路関連スポット

4つのお寺以外にも、遍路道沿いには魅力的なスポットが点在しています。ぜひ立ち寄ってみてください。

犬墓（いぬのはか）大師堂 【阿波市市場町犬墓大北】

切幡寺と香川県の大窪寺の間にある犬墓集落。ここにはこんな伝説があります。「弘法大師が犬を連れてこの山に入ったところ猪に襲われた。その時、犬が大師を守り滝つぼに落ちて命を落としてしまった。犬の死を哀れんだ大師は墓を建て、この地を犬墓と名付けた」と。

地域にはこの墓とお堂を守る「おちゃと（お茶当番）」と呼ばれる習慣があり、今も十数軒が毎日交代でお茶やお花を供え続けています。地域の人々に見守られ大切に弔われる犬の聖地。多くの愛犬家も訪れています。

88番大窪寺で結願後に10番切幡寺を再訪し、全行程を円（輪）にする方もいます。犬墓大師堂はこの道中にあります。

平井のお水大師 【阿波市土成町吉田平井37】

十楽寺から熊谷寺の間にある平井のお水大師には次のような伝説があります。

「昔、みすぼらしい僧が水を乞うた。汲み置きの水がなく家人は急いで水を汲みに行った。長い間待たされた僧は水利の不便なことを知り、家人を連れて岸を降り、ここに水があると言って杖で掘った。すると誰もが諦めていた所から清水がこんこんと湧き出た。人々は、これは弘法大師のお恵みと、庵を設けてお祀りした」

古くから水不足に悩んだ土地だからこそ、この場所は「お水の大師さま」として信仰を集めてきました。

善入寺（ぜんにゅうじ）島 【阿波市市場町 / 吉野川市】

吉野川にある日本最大の中州・善入寺島には、10番から11番札所までの遍路道が通っています。肥沃な大地は野菜の一大産地で、白菜、大根、キャベツ、かぼちゃ、ナスなど様々な作物が太陽をいっぱい浴びて育っています。畑はそれぞれ違う色や表情を見せ、遠くから眺めると大きなパッチワークのよう。折々に咲く菜の花、ヒマワリ、彼岸花やコスモスは、季節の風物詩にもなっています。

そして、この島にかかるのは「潜水橋」。洪水時には沈んで被害を免れるようにつくられており、とても低くて上部構造がありません。吉野川の清流に手が届きそうな小さな橋を歩くと、水面を渡るさわやかな風をほほに感じることでしょう。

小豆（あずき）洗い大師 【阿波市土成町水田金屋53】

切幡寺近くのお堂の前には、こんな伝説があります。

「あるとき、旅の僧が、クスの大木の下で一夜を明かすことになった。木の下にはきれいな泉があり、僧はそこで修行でもらった小豆を洗い、小豆ご飯を炊いて食べた。僧が旅立った翌朝、近所の太郎兵衛さんが見ると、泉が小豆色に輝いていた。太郎兵衛さんと近所の人々は「これはただごとではない」とびっくり。大師だったに違いないと、ここを「小豆洗い大師泉」と呼び守っていくことにした」と。

今でも小豆を洗う音がするとか、しないとか・・・。

遍路道沿いのお寺

四国八十八ヶ所以外にも気軽に立ち寄れる魅力的なお寺があります。

【阿波市土成町吉田一の坂9】
かやぶき屋根と牡丹の寺！

【阿波市土成町成当654】
龍の天井画が見事！

【阿波市土成町成当916】
阿讃の峰を借景に！

道端のお接待人形

ホッと一息♪お遍路さんサポート拠点

お遍路道沿いには、善意により設けられた小屋や接待所もあります。
出会いを楽しみ、休憩しながら、のんびり行きましょう。

遍路小屋 涼堂（すずみどう）

【トイレなし】
【阿波市土成町吉田涼堂24-2】

7時頃～18時頃まで開いています。

四国八十八ヶ所ヘンロ小屋プロジェクト

遍路小屋 ヘンロ小屋57号土成

【阿波市土成町吉田芝生の一11-4】【トイレ・Wi-Fi 有】
【三木武夫元首相実家跡 おもてなし公園内】

第57号ヘンロ小屋。
阿波市の名物や観光地、札所の数、四国の形などをイメージして作られたものとなっています。

四国八十八ヶ所ヘンロ小屋プロジェクト

遍路小屋 空海庵

【トイレなし】
【阿波市市場町大野島新ノ池】

第45号ヘンロ小屋。
ヘンロ小屋では珍しい2階建てになっています。

遍路小屋 越久田屋（おくだや）さんの接待小屋

【阿波市土成町宮川内宮ノ下】

遍路小屋 須見（すみ）さんの遍路小屋

【阿波市市場町大野島（県道237号線沿い）】

巡礼用品店でお買い物とお遍路情報をゲット

スモトリ屋 浅野総本店

【阿波市市場町切幡観音173】
☎ 0883-36-3032

須見光栄堂

【阿波市市場町切幡観音215】
☎ 0883-36-3054

金山商会

【阿波市市場町切幡観音209】
☎ 0883-36-3066

〒 郵便局

荷物の発送、ATM、道案内でお遍路さんをサポート！

御所郵便局【阿波市土成町吉田川久保6-7】
TEL:088-695-2050

土成郵便局【阿波市土成町成当1264-5】
TEL:088-695-3019

八幡郵便局【阿波市市場町八幡町屋敷29-1】
TEL:0883-36-3050

【各郵便局営業時間（郵便）平日 9:00～17:00】

温泉施設 天然温泉 御所の郷

【阿波市土成町吉田梨木原1】
10:00～23:00(第4水曜日定休)

疲れも吹き飛ぶ！

旅の疲れを癒して行ってください！

お店 うどん亭、旅館、ビジネスホテル 八幡

map ⑭ ⑮ ㊴

【阿波市市場町大野島新／池8-1】

お遍路さんお待ちしております！団体さんもウェルカム！

お店 結城末広堂

map ㊲

【阿波市市場町八幡町屋敷39】
8:30～18:00(水曜日定休)

人気の田舎饅頭は売切次第終了です。
5個入り、10個入りあります。歩き遍路のおやつにいかがですか？

ほかほかあんこもおいしい♪

お店 JA夢市場

【阿波市市場町大野島野神77-1】

阿波市の野菜がいっぱい！全国発送もできますので、お遍路さんも安心して買い物できます。

地域の直売所。豊富な品ぞろえ。

茶屋 鐘萬 うるし茶屋(法輪寺門前)

map ㉛

【阿波市土成町土成田中140】

焼いも・甘酒・コーヒー・季節のお野菜

茶屋 あわじ庵(法輪寺門前)

map ㉜

【阿波市土成町土成田中140】

是非よってってな！

観光 世界の仮面館

【阿波市市場町切幡古田273-1】
TEL：080-1994-3159

世界各地の仮面を置いています。来られる際は事前にご連絡ください。

観光 土成歴史館

【阿波市土成町土成丸山46-1】
9:00～16:30(休館日/毎週月曜日・祝日)

地域の郷土資料を中心に展示しています！

お接待・お遍路体験インタビュー

「挨拶というお接待」

この辺りでは、子どもからお年寄りまで、挨拶をする人がたくさんいます。気持ちのいい挨拶に元気づけられるお遍路さんも多いです。うちの休憩所では、挨拶をきっかけに私や地元の人たちと2時間くらいお喋りして行った人もいます(笑)こうした地域の人との交流も阿波市遍路の魅力の一つだと思います。「挨拶」というお接待を受けてみてはいかがですか？

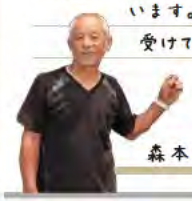

森本英巳 さん （凉堂）

「18年間続くお接待」

遍路休憩所としてお接待を始めて早18年。立ち寄ってくれたお遍路さんとは世間話をしたり、人生の悩み相談に乗ったり、へんろ旅の行程をアドバイスしたり。お話大好きな夫婦が待ってます！ビニールハウスの扉を気軽にお入りください。

越久田屋さんご夫婦

「犬墓で会いましょう」

私たちは、代々伝わる犬墓大師堂のお茶当番。毎日交代でお茶のお供えをしたり、掃除をしたりしてお堂を守っています。犬が大師を守って亡くなったというこの地域は、なんと地名自体が犬墓とめずらしく、結願後、お礼参りの途中に立ち寄られる人も多いんですよ。遠くから来られる皆さんとの出会いを楽しみにしています。大師堂で、一休みしていってくださいね。

犬墓大師堂のお茶当番の皆さん

「困ってる人がいたらほっとけん！」

最近では外国人のお遍路さんが多いね。迷っている外国人お遍路さんが「Station!」と言うので、駅まで車で送っていったこともある。別れ際にはみかんやお菓子を持たせてな。大窪寺から切幡寺に向かう途中で餃子屋やってるから気軽に立ち寄ってよ。

松尾 さん（松尾餃子店）

「歩き遍路」

友達と二人で歩き遍路をしました。想像もしなかった出会いがいっぱい。迷っても、傘と杖を見て「どこから来たの」と声を掛けられ、いつも道が開けました。

Lumi BARABINO（アルゼンチン）

ロードサイクル案内所

自転車で回る町の穴場スポットを案内します！気軽に楽しみながらレッツサイクリング！

NPO法人 スマイル(土成町)
https://smile-wahaha.net/

Brompton ポタリングツアー

おしゃれな自転車でガイドと一緒に風景を楽しみながら巡りましょう！

AWA-RE(榮 高志)
https://awa-re.com/

阿波市で会える おへんろの四季

阿波オープンガーデン

開催時期/5月

個人のお庭が期間限定で開放されます。

野の花ごよみ

3月：菜の花　4月：れんげ
8月：ひまわり　9月：彼岸花、稲穂
10月：コスモス

切幡の中日（ちゅうにち）っつぁん

開催日/春分の日・秋分の日

参道入り口から露店が立ち並び、先祖供養の経木流しのために訪れる人でにぎわいます。

自然豊かな遍路道を歩こう！

車遍路の方オススメ！

いちご・ぶどう・たらいうどん

十楽寺と熊谷寺の間の国道318号線沿いには、たらいうどん店が多く、春にはいちご、夏にはぶどう農家の直売店が並びます。

詳しい内容はこちら

空海の道ウォーク

開催日/5月第3日曜日

10番札所
切幡寺
↓
11番札所
藤井寺

お問合せは、
阿波市商工観光課まで！
☎0883-36-8722

Hi!

ぽすくまと仲間たち

©JAPAN POST Co., Ltd.

ぽすくまと仲間たちは日本郵便のキャラクターです。

お遍路さんをサポートします

郵便局

吉野郵便局　柿原郵便局
御所郵便局　土成郵便局
八幡郵便局　市場郵便局
大俣郵便局　伊沢郵便局
阿波郵便局　林　郵便局

心が満たされたあとに、体の癒し処へ

和の湯 大浴場

岩盤浴

秋月定食 1,800円

入浴料金（2020年3月現在）

- 大人（中学生以上）　600円［税込］
- 子供（3歳以上）　300円［税込］
  （3歳未満）　無料
- 障がい者　500円［税込］
  （証明できるものをご持参ください）

岩盤浴料金（女性専用）

- 会員の方　120分　400円［税込］
  （年会費1,000円［税込］が必要です。）
- 一般の方　90分　600円［税込］

※入浴料別途　※作務衣・バスタオル・水付
※岩盤浴のみのご利用はできません。

和風レストラン秋月

和風レストラン「秋月」では季節限定メニューや定食など豊富なメニューを堪能できます！

食のギャラリー（日々食彩）

地元農家朝採り野菜、旬のフルーツをはじめ、日用雑貨や郷土のお土産まで多数取り揃えております。

そのほか、カラオケルーム、整体・足つぼ、スパエステなどの設備もございます。
詳しくは、ホームページをご覧ください。
https://goshonosato.com

阿讃の麓に湧く極上湯

天然温泉
御所の郷
GOSHO NO SATO

徳島県阿波市土成町吉田字梨木原1番地
TEL **088-695-4615**
FAX088-695-4617
［ご利用時間］午前10時～午後11時
（最終受付10時）
［定休日］第4水曜日
無料駐車場 200台

豊富な品揃え
手頃な価格
明治創業 スモトリ屋
巡拝用品や掛軸、仏具の御や
小売をはじめて約130年。
ここにくれば何でもある、何でも
わかる、何でも安いと、多くのベ
テランお遍路さんや僧侶の方に
もご愛顧をいただいております。
各種、お遍路グッズは
ホームページ、楽天市場
からもご購入いただけます。
表装承っています
sumotoriya
浅野総本店
TEL：0883-36-3032
FAX：0883-36-5476
MAIL：info@sumotoriya.com
https://www.sumotoriya.com/

イタリアンジェラート ドルチェ
Tokushima Dolce
徳島県阿波市阿波町大道北190-1
Tel＆Fax 0883-35-3912
徳島県阿波市で愛されて20年、
こころとからだと自然に優しい
作りたてジェラートのお店です。
みんな笑顔になる
しぼりたて牛乳
道路沿いに立つ
この看板が目印!
すだちハニー
今いちばんのおすすめ!

可愛い雑貨がいっぱい♪
Dolce PLUS
ナチュラル雑貨
35名の作家さんたちの丁寧な仕事
ガーデニングが楽しくなるグッズ
暮らしを素敵にする小物を揃えました。
徳島県阿波市
阿波町大道北190-1
Tel＆Fax
0883-35-3912

結城末広堂
阿波市市場町八幡町屋敷39
☎0883-36-3038　水曜定休
10番札所切幡寺から11番札所に
向かう途中にあります。
お遍路さん、気軽にお立ち寄りください。
不動の一番！田舎饅頭
いちご大福はじめました！

旅行手配
ご気軽にご相談ください。
旅のパートナー
SKY
全国旅行業協会会員・徳島県知事登録第3-95号
総合旅行業・日本航空・全日空・日本旅行・JR・代理店
海外旅行・国内旅行・団体旅行・観光バス
ホテル・旅館・航空券・高速バス
(株)スカイトラベル徳島　本社:阿波市市場町 TEL(0883)36-6239(代) FAX(0883)36-6364

うどん亭 八幡
旅館 八幡
ビジネスホテル 八幡
法事・慶事・各種宴会
ご予約を承ります。
ご予算に応じて、各種宴会料理
ご用意致します。
四国88ヶ所巡り8番・9番・10番札所
近く、11番札所への途中の旅館です。
http://u-yawata.jp/index.html
うどん亭八幡
検索
TEL 0883-36-5327　FAX 0883-36-6188
〒771-1627 徳島県阿波市市場町大野島新ノ池8-1
ビジネスホテル 八幡
旅館 八幡
うどん亭 八幡

"すごすぎる性能の家"建てています。
モデルハウス見学会もやっていますので気軽にお問い合わせください。
project home
お遍路さんも休める素敵な
ベンチ作ります置いてます！
プロジェクトホームのオフィシャルサイト
http://www.projecthome.jp
プロジェクトホーム(株式会社敬工務店)
■本社
〒771-1614
徳島県阿波市市場町犬墓字大北93-3
TEL：0883-36-2966
FAX：0883-36-6644
■市場営業所
〒771-1610
徳島県阿波市市場町香美字西野神155-3
TEL：0883-36-7321
FAX：0883-36-6644
■プロジェクトホーム PH設計事務所
〒771-1610
徳島県阿波市市場町香美字西野神155-3
TEL：0883-36-7321
FAX：0883-36-6644

有限会社
阿波食品
今日の食事を
明日の
チカラに
SUSTAINABLE
DEVELOPMENT
GOALS
いっちょかー
いっちょかーATHLETE
無添加常温ささみです。
徳島県産柚子と天日塩
抗酸化力はゆでささみの3.4倍です。(徳島大学医歯薬研究部調べ)
携帯できいつでもたべられるのでアスリート仕様ですがお遍路さんの補食や防災食としてもご利用いただけます。
新商品
オリジナルブランド
『いっちょかー』
阿波弁で「ひとつちょうだい」という意味なんです。徳島から愛のこもった身体に優しい商品を発信したいという想いから名付けました。
有限会社 阿波食品
阿波市土成町土成字美緑210-1
TEL 088-695-2206
FAX 088-695-2903
https://awashokuhin.com

ひさごたいこう
清酒 瓢太閤
酒造場
阿波の酒蔵 太閤酒造場
徳島県阿波市土成町郡176
TEL:088-695-3238

山王子
シダ、流木、苔玉の専門ショップ
激辛唐辛子
AWA Devil's pepper
遍路休憩所「涼堂」
にて販売中!!
阿波市土成町宮川内字藤原247-2
電話でのお問い合わせは 090-9291-8733

御所名物 たらいうどん
かねぎん坂野
定食、単品メニューも
多数ございます!
かねぎん定食
あゆの塩焼き
この看板が
目印です!
◆営業時間
[平日]10:00～15:00 [土日祝]10:00～18:30
◆定休日
木曜日
◆住所
阿波市土成町宮川内落久保104
☎088-695-2081

一天
たらいうどん
営業時間
[平日]11:00～15:00
[土日祝]10:30～19:30
住所
阿波市土成町宮川内字上畑93-3
☎088-695-2257
定休日 不定休
店内から迫力のある滝を
眺めながら食事ができます!

ビジネスホテル
アクセス阿波
access awa
シングル一泊(朝食・駐車場付) 5,800円(税込)
・全52室(シングル38室、デラックスシングル10室、
ツイン2室、デラックスツツイン2室)
771-1506 徳島県阿波市土成町土成字寒方51-4
Tel :088-695-2200 Fax:088-695-5600
access awa

西 精工 株式会社
〒770-0005 徳島市南矢三町1丁目11-4
TEL :088-631-7177 / FAX :088-632-7626
日本を支えるファインパーツを創り出す
徳島から日本・世界へ
土成工場では月に一回
熊谷寺の清掃活動に
取り組んでいます!

阿波市へのアクセス

◆ 阿波市4ヵ寺巡りおすすめアクセス方法

徳島バス【鍛冶屋原線】を利用（徳島駅から6番札所安楽寺まで約1時間）

徳島駅 ― 四国大学前 ― フジグラン前 ― ゆめタウン ― 板野駅南 ― あすたむらんど ― 鍛冶屋原 ― 東原バス停 ― ここから歩き 約9分 ― 安楽寺 ― 十楽寺 ― 熊谷寺 ― 法輪寺 ― 切幡寺 ― 阿波市4カ寺

運賃 ¥690
(2020年3月現在)

● JR

徳島駅から ---------- 鴨島駅 約30分
阿波池田駅から ---------- 鴨島駅 約1時間
高松駅から --- 阿波池田駅 --- 鴨島駅 約2時間30分

● 高速バス

大阪から ---------- 土成ICまで 約2時間45分
神戸から ---------- 土成ICまで 約2時間
松山から ---------- 土成ICまで 約2時間30分

● 車

神戸から ---（本四高速道（明石大橋経由）／R11）--- 徳島 ---（徳島自動車道）--- 十楽寺 約1時間40分
岡山から ---（瀬戸中央道 高松道）--- 東かがわ市 ---（国道318号）--- 十楽寺 約1時間55分

● 空港から（車で）

徳島阿波おどり空港から十楽寺まで -- 約45分
高松空港から十楽寺まで ---------- 約1時間10分
高知龍馬空港から十楽寺まで ------- 約1時間50分
（高知からのみ高速利用）

● 1番札所霊山寺から7番札所十楽寺 ―― 約20km

	霊山寺		極楽寺		金泉寺		大日寺		地蔵寺		安楽寺		十楽寺
歩きお遍路		18分		40分		90分		25分		75分		15分	約5時間30分
車お遍路		5分		10分		15分		10分		15分		5分	約2時間

（各札所約10分滞在）

お問い合せ

■ 一般社団法人 阿波市観光協会 〒771-1703 徳島県阿波市阿波町東原173-1 TEL.0883-35-4211